TRIANON
ECHANGEUR

ÉCHANGEURS
SUR-MESURE

NOS ECHANGEURS THERMIQUES

Depuis 35 ans, TRIANON ECHANGEUR est le spécialiste du dimensionnement et de la fourniture d'échangeurs thermiques et de récupérateurs sur-mesure.
Notre savoir-faire en dimensionnement des échangeurs thermiques et notre large gamme de produits, nous permettent d'apporter des solutions pour des conditions d'utilisations particulières et de pouvoir répondre à des cahiers des charges complexes (navale, nucléaire, chimie...)

SCANNEZ-MOI
pour découvrir nos produits

NOS GAMMES DE PRODUITS :
Batterie tubes à ailettes - échangeur à plaques et joints - echangeur plaques brasées - échangeur air/air

TOUS FLUIDES - TOUS MATERIAUX

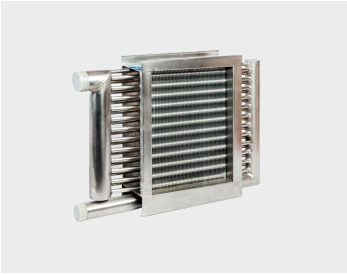

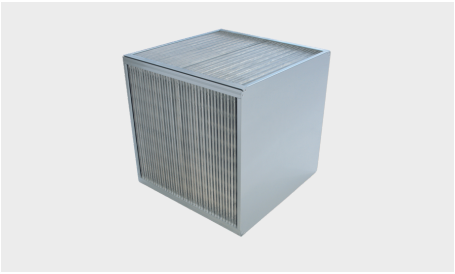

NOS DOMAINES D'APPLICATION

- PROCESS ET INDUSTRIES
- CVC ET TERTIAIRE
- FROID INDUSTRIEL
- FROID COMMERCIAL
- NAVAL - NUCLEAIRE - ENERGIE
- DATACENTER, GIGAFACTORY, HIGHTECH

Trianon Echangeur - 26 D rue Henri Simon 78000 Versailles - contact@trianon-echangeur.com